

ΑΝΑΠΡΟΣΑΡΜΟΓΕΣ

Εκ των υστέρων αλλαγή σε ΑΜΕΑ

Οι φοιτητές ΑΜΕΑ δεν δικαιούνται κάποια επιπλέον χρήματα, αλλά υπάρχει το Severe Supplement, ένα ποσό που μπορεί να το δώσει το κάθε Ίδρυμα κατ'εξίαιρεση σε φοιτητές με σοβαρή αναπηρία. Το επιπλέον αυτό ποσό είναι εφάπαξ. Αν ο φοιτητής δεν έχει φέρει από την αρχή τα δικαιολογητικά για να χαρακτηριστεί ΑΜΕΑ, κάνουμε Οικονομικές κινήσεις -> Αναπροσαρμογές -> Εκ των υστέρων αλλαγή σε Οικονομικά Αδύνατο ή ΑΜΕΑ -> Υπολογισμός αλλαγής.

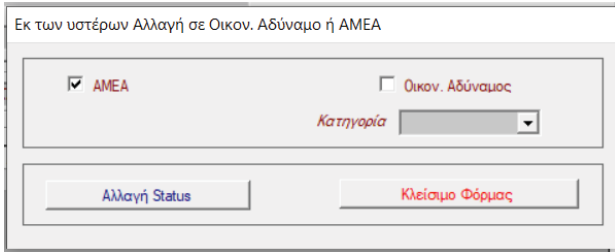

Και στα Οικονομικά στοιχεία του φοιτητή θα εμφανιστεί Αύξηση Πίστωσης 0.

0,00	Αύξηση Πίστωσης	Εκ των υστέρων Αλλαγή σε Οικον. Αδύνατο ή ΑΜΕΑ
------	-----------------	--

Αν πάμε τώρα πάλι στις Αναπροσαρμογές, εμφανίζεται η «Εκ των υστέρων Αλλαγή του Ποσού Σοβαρής Ανικανότητας». Πατάμε Υπολογισμό Αλλαγής και γράφουμε εμείς το εφάπαξ ποσό που έχει αποφασίσει το ίδρυμα σε κάθε μεμονωμένη περίπτωση να δώσει (π.χ. € 1.500) και ΟΚ.

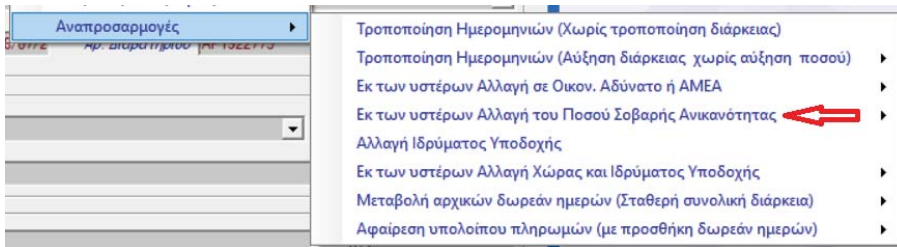

Πατάμε Υπολογισμό Αλλαγής και γράφουμε εμείς το εφάπαξ ποσό που έχει αποφασίσει το ίδρυμα σε κάθε μεμονωμένη περίπτωση να δώσει (π.χ. € 1.500) και ΟΚ.

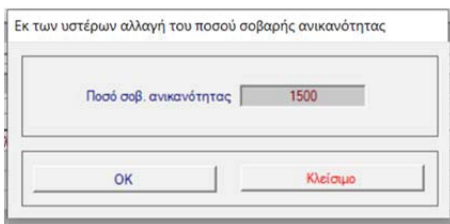

Επειδή υπάρχει 0 στην Αύξηση Πίστωσης, βγαίνει το μήνυμα

31/3/2020	0,00	Αύξηση Πίστωσης	Εκ των υστέρων Αλλαγή σε Οικον. Αδύνατο ή ΑΜΕΑ
-----------	------	-----------------	--

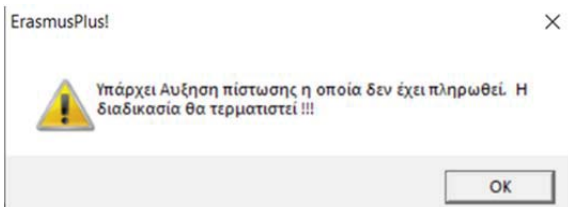

Οπότε κάνουμε εικονική πληρωμή για να φύγει αυτό το 0 (πάντα από την Αύξηση Ποσού).

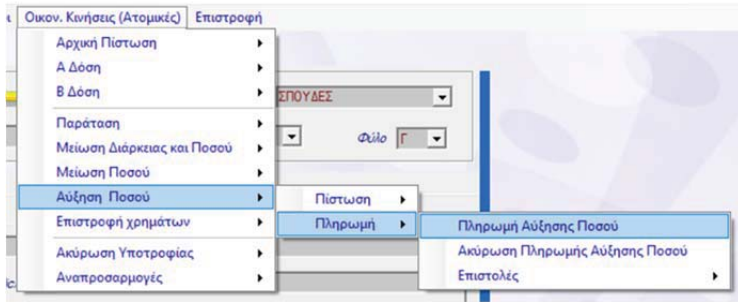

Και

31/3/2020		0,00	Αύξηση Πίστωσης		Εκ των υστέρων Αλλαγή σε Οικον. Αδύνατο ή ΑΜΕΑ
31/3/2020	0,00		Πληρωμή αύξησης Πίστωσης	253	

Μετά κάνουμε πληρωμή των € 1.500

31/3/2020		1.500,00	Αύξηση Πίστωσης		Εκ των υστέρων Αλλαγή Ποσού Σοβαρής Ανικανότητας
-----------	--	----------	-----------------	--	--

Και πληρώνουμε τον φοιτητή: Αύξηση Ποσού, Πληρωμή, Πληρωμή Αύξησης Ποσού

31/3/2020	1.500,00		Πληρωμή αύξησης Πίστωσης	254	
-----------	----------	--	--------------------------	-----	--

Οι **οικονομικά αδύνατοι** (όταν δηλωθούν από την αρχή ή και εκ των υστέρων όταν φέρουν τα σωστά πιστοποιητικά) δικαιούνται μεγαλύτερο ποσό επιχορήγησης σε μηνιαία βάση και αν πηγαίνουν για σπουδές .

Παίρνουν το 80% του ποσού πριν φύγουν και το υπόλοιπο 20% όταν γυρίσουν.

Ημερομηνία	Πληρωμή	Πίστωση	Περιγραφή Ενέργειας	Αρ. Εντολής	Σχόλια
9/5/2019		1.820,00	Αρχική Πίστωση		
23/7/2019	1.456,00		Α Δόση	25	
31/3/2020		433,00	Αύξηση Πίστωσης		Εκ των υστέρων Αλλαγή σε Οικον. Αδύνατο ή ΑΜΕΑ
31/3/2020	346,40		Πληρωμή αύξησης Πίστωσης	251	
		1.802,40	Υπόλοιπο Πληρωμών	450,60	

Ή σε Οικονομικά Αδύναμο

Εκ των υστέρων Αλλαγή σε Οικον. Αδύναμο ή ΑΜΕΑ

ΑΜΕΑ Οικον. Αδύναμος

Κατηγορία: Πολύτεκνοι

Αλλαγή Status Κλείσιμο Φόρμας

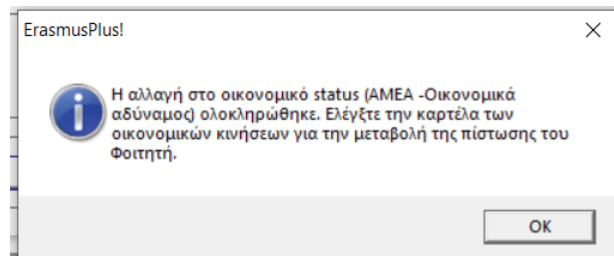

Οπότε στα Λοιπά Στοιχεία φαίνεται

Οικ. Αδύνατος: N Κατηγορία: Πολύτεκνοι

Και στα Οικονομικά στοιχεία φαίνεται

	1.862,00		Αρχική Πίστωση		
1.489,60			Α Δόση	260	
	443,00		Αύξηση Πίστωσης		Εκ των υστέρων Αλλαγή σε Οικον. Αδύνατο ή ΑΜΕΑ

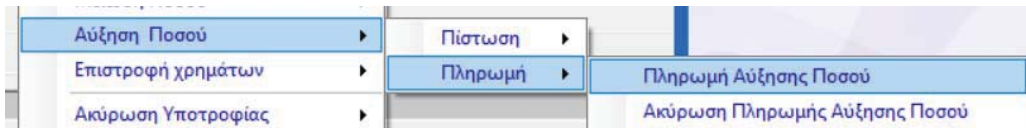

Εκ των υστέρων Αλλαγή Χώρας και Ιδρύματος Υποδοχής

Έστω ότι ο φοιτητής πήγαινε σε ίδρυμα υποδοχής στην Ιρλανδία (ποσό μηνιαίας επιχορήγησης για σπουδές = € 520), αλλάζει και θέλει να πάει στην Πολωνία (ποσό = €420).

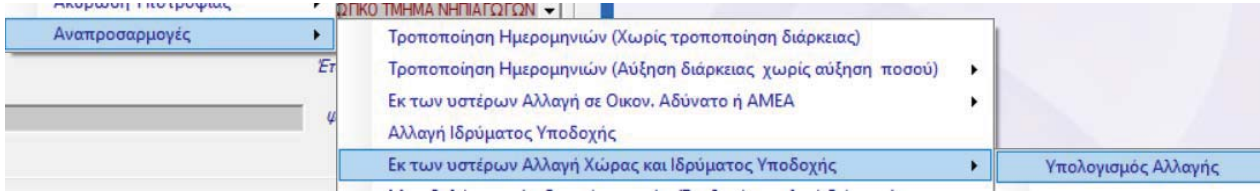

Τροποποίηση Χώρας-Ιδρύματος Υποδοχής

Ίδρυμα Προορισμού: **PL KRAKOW01**
 Χώρα: **PL**
 UNIWERSYTET JAGIELLONSKI
 ΠΟΛΩΝΙΑ

OK Κλείσιμο

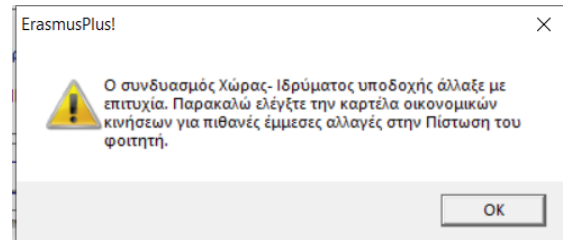

Και ΟΚ, οπότε στις Οικονομικές κινήσεις βλέπουμε

Πληρωμή	Πίστωση	Περιγραφή Ενέργειας	Αρ. Εντολής	Σχόλια
	2.184,00	Αρχική Πίστωση		
1.747,20		Α Δόση	30	
	-420,00	Μείωση Ποσού		Εκ των υστέρων Αλλαγή Χώρας
1.747,20	1.764,00	<i>Υπόλοιπο Πληρωμών</i>	16,80	

Ότι έγινε μείωση του ποσού που πλέον δικαιούται.